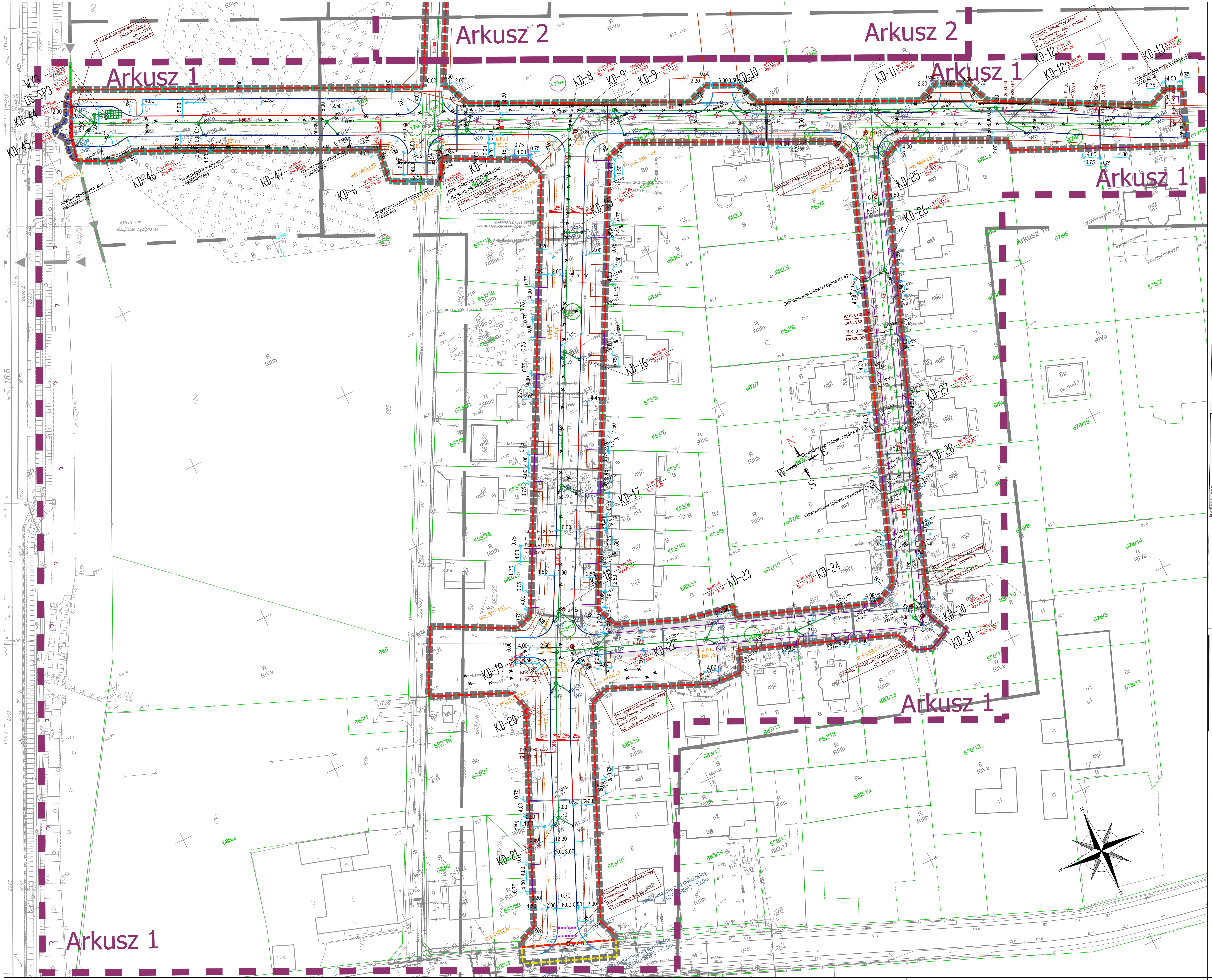

MAPA DO CELÓW PROJEKTOWYCH
Skala 1:500

Województwo: wielkopolskie
Powiat: poznański
Id jednostki ewidencyjnej: 302111_4 Miasto Murowana Goślina
Id obrębu: 302111_4.0001 Murowana Goślina
Arkusz: 4
Sekcja: 6.181.12.14.2.3
Układ współrzędnych: 2000-18°
Układ wysokościowy: PL-KRON86-NH
Id pracy geodezyjnej: GKG.GZZ.4071.8578.2021
Stan aktualny na dzień: 21.05.2021 r.
Zasięg aktualizacji:

Sporządził:
TALAR Geodezja
Michał Gromadziński
Biezdrowo 9A/4, 64-510 Wronki
NIP: 787-203-42-32
REGON:302755578
tel.: +48 606 894 389
e-mail: biuro@geodezjatalar.pl
www.geodezjatalar.pl

Kolorem czerwonym zaznaczono punkty osnowy geodezyjnej, które podlegają ochronie. Zgodnie z art. 48 ust. 1, pkt.3 ustawy z dnia 17 maja 1989 r. - Prawo geodezyjne i kartograficzne (Dz. U. z 2020r. poz. 2052.), kto (...) niszczy, uszkadza i przemieszcza znaki geodezyjne (....) podlega karze grzywny.

Nie wyklucza się istnienia w terenie innych nie wykazanych na niniejszej mapie urządzeń podziemnych, które nie były zgłoszone do inwentaryzacji lub o których brak jest informacji w instytucjach branżowych.

Poświadcza się, że niniejszy dokument został opracowany w wyniku prac geodezyjnych i kartograficznych, które uzyskały pozytywny wynik weryfikacji.

Id zgłoszenia pracy: GKG.GZZ.4071.8578.2021

Nazwa Organu Służby Geodezyjnej i Kartograficznej: Starosta Poznański

Wykonawca Prac Geodezyjnych: TALAR Geodezja Michał Gromadziński, REGON: 302755578

Numer uprawnień zawodowych kierownika prac geodezyjnych: 22691 - Michał Gromadziński

Na podstawie protokołu nr 1 z dnia 08.06.2021 r.

inż. Michał Gromadziński GEODETA UPRAWNIONY upr. nr 22691

Jestem świadomy odpowiedzialności karnej za złożenie fałszywego oświadczenia.

MAPA DO CELÓW PROJEKTOWYCH
MAPA TERENU KOLEJOWEGO
Skala 1:500

Linia nr: 356 Poznań Główny - Bydgoszcz Główna
Km: 18.8 - 19.0
Id pracy geodezyjnej: KNPo2a.6310.1139.2020
Województwo: wielkopolskie
Powiat: poznański
Id jednostki ewidencyjnej: 302111_4 Miasto Murowana Goślina
Id obrębu: 302111_4.0001 Murowana Goślina
Sekcja: 6.181.12.14.3.2
Układ współrzędnych: 2000-18°
Układ wysokościowy: Amsterdam
Stan aktualny na dzień: 08.01.2021 r.
Zasięg aktualizacji:

Sporządził:
TALAR Geodezja
Michał Gromadziński
Biezdrowo 9A/4, 64-510 Wronki
NIP: 787-203-42-32
REGON:302755578
tel.: +48 606 894 389
e-mail: biuro@geodezjatalar.pl
www.geodezjatalar.pl

inż. Michał Gromadziński GEODETA UPRAWNIONY upr. nr 22691

PKP S.A. Oddział Gospodarowania Nieruchomościami w Poznaniu Kolejowy Ośrodek Dokumentacji Geodezyjnej i Kartograficznej w Poznaniu
25.01.2021
KNPo2a.6310.1139.2020
Niniejsza mapa może służyć do celów projektowych
Poznań, dn. 25.01.2021

GEODETA UPRAWNIONY mgr inż. Zbigniew Wielkowski

NACZELNIK Wydziału Geodezji i Regulacji Stanów Prawnych Iwona Stasiewicz

MAPA DO CELÓW PROJEKTOWYCH
Skala 1:500

Województwo: wielkopolskie
Powiat: poznański
Id jednostki ewidencyjnej: 302111_4, Murowana Goślina
Id obrębu: 302111_4.0001 Murowana Goślina
Arkusz: 4, 10
Sekcja: 6.181.12.14.3.2, 6.181.12.14.3.4, 6.181.12.14.4.3, 6.181.12.19.2.1
Układ współrzędnych: 2000-18°
Układ wysokościowy: PL-KRON86-NH
Id pracy geodezyjnej: GKG.GZ.4071.5073.2019
Stan aktualny na dzień: 29.03.2019 r.
Zasięg aktualizacji:
KARTA 1

Sporządził:
TALAR Geodezja
Michał Gromadziński
ul. Starołęcka 7, 61-361 Poznań
NIP: 787-203-42-32
REGON:302755578
www.geodezjatalar.pl
tel.: +48 606 894 389

inż. Michał Gromadziński GEODETA UPRAWNIONY upr. nr 22691

Poświadcza się, że niniejszy dokument został opracowany w wyniku prac geodezyjnych i kartograficznych, których rezultaty zawiera operat techniczny wpisany do ewidencji materiałów państwowego zasobu geodezyjnego i kartograficznego

STAROSTA POZNAŃSKI

P.3021.2019 5849
(identyfikator ewidencyjny materiału zasobu - operatu technicznego)
06-05-2019
(Data wpisania operatu technicznego do ewidencji materiałów zasobu)
z up. STAROSTY POZNAŃSKIEGO
Paweł Boruszewski
Główny Specjalista Powiatowego Ośrodka Dokumentacji Geodezyjnej i Kartograficznej w Poznaniu
(imię, nazwisko i podpis osoby reprezentującej organ)

Kolorem czerwonym zaznaczono punkty osnowy geodezyjnej, które podlegają ochronie. Zgodnie z art. 48 ust. 1, pkt.3 ustawy z dnia 17 maja 1989 r. - Prawo geodezyjne i kartograficzne (Dz. U. z 2017r.poz. 2101. z 2018 r. poz. 650, 1669), kto (...) niszczy, uszkadza i przemieszcza znaki geodezyjne (....) podlega karze grzywny.

Nie wyklucza się istnienia w terenie innych nie wykazanych na niniejszej mapie urządzeń podziemnych, które nie były zgłoszone do inwentaryzacji lub o których brak jest informacji w instytucjach branżowych.

Nie badano obciążenia służebnościami gruntowymi ujawnionymi w księgach wieczystych na podstawie § 80 ust. 5 rozporządzenia MSWiA z dnia 09.11.2011r. w sprawie standardów technicznych wykonywania geodezyjnych.

MAPA DO CELÓW PROJEKTOWYCH
Skala 1:500

Województwo: wielkopolskie
Powiat: poznański
Id jednostki ewidencyjnej: 302111_4, Murowana Goślina
Id obrębu: 302111_4.0001 Murowana Goślina
Arkusz: 4, 10
Sekcja: 6.181.12.14.3.2, 6.181.12.14.3.4, 6.181.12.14.4.3, 6.181.12.19.2.1
Układ współrzędnych: 2000-18°
Układ wysokościowy: PL-KRON86-NH
Id pracy geodezyjnej: GKG.GZ.4071.5073.2019
Stan aktualny na dzień: 29.03.2019 r.
Zasięg aktualizacji:
KARTA 1

Sporządził:
TALAR Geodezja
Michał Gromadziński
ul. Starołęcka 7, 61-361 Poznań
NIP: 787-203-42-32
REGON:302755578
www.geodezjatalar.pl
tel.: +48 606 894 389

inż. Michał Gromadziński GEODETA UPRAWNIONY upr. nr 22691

Poświadcza się, że niniejszy dokument został opracowany w wyniku prac geodezyjnych i kartograficznych, których rezultaty zawiera operat techniczny wpisany do ewidencji materiałów państwowego zasobu geodezyjnego i kartograficznego

STAROSTA POZNAŃSKI

P.3021.2019 5849
(identyfikator ewidencyjny materiału zasobu - operatu technicznego)
06-05-2019
(Data wpisania operatu technicznego do ewidencji materiałów zasobu)
z up. STAROSTY POZNAŃSKIEGO
Paweł Boruszewski
Główny Specjalista Powiatowego Ośrodka Dokumentacji Geodezyjnej i Kartograficznej w Poznaniu
(imię, nazwisko i podpis osoby reprezentującej organ)

Kolorem czerwonym zaznaczono punkty osnowy geodezyjnej, które podlegają ochronie. Zgodnie z art. 48 ust. 1, pkt.3 ustawy z dnia 17 maja 1989 r. - Prawo geodezyjne i kartograficzne (Dz. U. z 2017r.poz. 2101. z 2018 r. poz. 650, 1669), kto (...) niszczy, uszkadza i przemieszcza znaki geodezyjne (....) podlega karze grzywny.

Nie wyklucza się istnienia w terenie innych nie wykazanych na niniejszej mapie urządzeń podziemnych, które nie były zgłoszone do inwentaryzacji lub o których brak jest informacji w instytucjach branżowych.

Nie badano obciążenia służebnościami gruntowymi ujawnionymi w księgach wieczystych na podstawie § 80 ust. 5 rozporządzenia MSWiA z dnia 09.11.2011r. w sprawie standardów technicznych wykonywania geodezyjnych.

MAPA DO CELÓW PROJEKTOWYCH
SKALA 1:500

Województwo: wielkopolskie
Powiat: poznański
Jedn. ewid.: 302111_4, Murowana Goślina
Obręb: 0001 Murowana Goślina ark. 4
Sekcja: 6.181.12.14.3.2, 6.181.12.14.4.1, 6.181.12.14.1.4, 6.181.12.14.2.3,6
Układ współrzędnych: 2000-18°
Układ wysokości: Kronsztadt
Nr zam.: GKG.GZ.4071.9034.2018
Stan aktualny na dzień: 15.06.2018 r.
w zasięgu zlecenia
KARTA 1

Sporządził:
TALAR Geodezja
Michał Gromadziński
ul. Starołęcka 7, 61-361 Poznań
NIP 787-203-42-32, www.geodezjatalar.pl
tel.: +48 606 894 389

inż. Michał Gromadziński GEODETA UPRAWNIONY upr. nr 22691

Poświadcza się, że niniejszy dokument został opracowany w wyniku prac geodezyjnych i kartograficznych, których rezultaty zawiera operat techniczny wpisany do ewidencji materiałów państwowego zasobu geodezyjnego i kartograficznego

STAROSTA POZNAŃSKI

P.3021.2018 9048
(identyfikator ewidencyjny materiału zasobu – operatu technicznego)
(Data wpisania operatu technicznego do ewidencji materiałów zasobu)
z up. STAROSTY POZNAŃSKIEGO
Paweł Boruszewski
Główny Specjalista Powiatowego Ośrodka Dokumentacji Geodezyjnej i Kartograficznej w Poznaniu
(imię, nazwisko i podpis osoby reprezentującej organ)

MAPA DO CELÓW PROJEKTOWYCH
Skala 1:500

Województwo: wielkopolskie
Powiat: poznański
Id jednostki ewidencyjnej: 302111_4 Miasto Murowana Goślina
Id obrębu: 302111_4.0001 Murowana Goślina
Arkusz: 10
Sekcja: 6.181.12.14.3.2, 6.181.12.14.3.4
Układ współrzędnych: 2000-18°
Układ wysokościowy: Kronsztadt60
Id pracy geodezyjnej: GKG.GZZ.4071.3823.2021
Stan aktualny na dzień: 12.03.2021 r.
Zasięg aktualizacji:

Sporządził:
TALAR Geodezja
Michał Gromadziński
Biezdrowo 9A/4, 64-510 Wronki
NIP: 787-203-42-32
REGON:302755578
tel.: +48 606 894 389
e-mail: biuro@geodezjatalar.pl
www.geodezjatalar.pl

Poświadcza się, że niniejszy dokument został opracowany w wyniku prac geodezyjnych i kartograficznych, które uzyskały pozytywny wynik weryfikacji.

Id zgłoszenia pracy: GKG.GZZ.4071.3823.2021

Nazwa Organu Służby Geodezyjnej i Kartograficznej: Starosta Poznański

Wykonawca Prac Geodezyjnych: TALAR Geodezja Michał Gromadziński, REGON: 302755578

Numer uprawnień zawodowych kierownika prac geodezyjnych: 22691 - Michał Gromadziński

Na podstawie protokołu nr 1 z dnia 19.03.2021 r.

inż. Michał Gromadziński GEODETA UPRAWNIONY upr. nr 22691

Jestem świadomy odpowiedzialności karnej za złożenie fałszywego oświadczenia.

Mapę uzupełniono o elementy:
- przyłącze wody i kanalizacji sanitarnej do dz. 683/18, 683/21
- sieć energetyczna średniego napięcia
- proj. przyłącze gazu uk 1872.2019
- przyłącze g wraz z szafką sterowniczą zlokalizowaną na dz. nr 683/31

Poznań dn. 20.05.2021

ZA ZGODNOŚĆ Z ORYGINAŁEM

LEGENDA:

- proj. oś drogi
- proj. krawężnik betonowy wyniesiony 15x30x100cm
- proj. krawężnik betonowy wtopiony 15x30x100cm
- proj. opornik betonowy 12x25x100cm
- proj. obrzeże betonowe 8x30x100cm
- proj. krawężnik najazdowy 15x22x100cm
- proj. nawierzchnia pobocza z kruszywa
- działki ew. drogowe, po których przebiega inwestycja
- działki ew. przeznaczone do podziału
- linie rozgraniczające wg **UCHWAŁY** NR XXXVI/315/2017 RADY MIEJSKIEJ W MUROWANEJ **GOŚLINIE**
- linie podziału nieruchomości
- linie rozgraniczające teren inwestycji
- oznaczenie nieruchomości, dla których ustala się nieodpłatne przejście przez tereny kolei
- oznaczenie nieruchomości, dla których ustala się obowiązek budowy zjazdu
- linie terenu niezbędnego dla obiektów budowlanych
- 83.97 Wp — projektowane wpusty
- projektowane odwodnienie liniowe
- projektowana sieć kanalizacji deszczowej
- istniejąca sieć kanalizacji deszczowej do likwidacji
- eN — linia kablowa niskiego napięcia ułożona w ziemi, na głębokości 0,7 m
- rura ochronna typu AROT A Ø110 PS / SRS Ø110 (niebieska)
- rura ochronna typu AROT DVK/SRS Ø 75
- istniejąca infrastruktura do demontażu
- mufa kablowa przelotowa nN 0,4kV np. prod. Cellpack
- projektowany kanał technologiczny
- KTu1 xx,0m — profil kanału, długość odcinka
- projektowana telekomunikacyjna studnia kablowa
- SKR-2 — opis typu studni
- nr II/3/8 — projektowane oprawy oświetleniowe

JEDNOSTKA PROJEKTOWA	**Projekty drogowe Marcin Kaczmarek** **Ul. Piłsudskiego 13/14** **62-028 Koziegłowy**		
INWESTOR	**Burmistrz Miasta i Gminy Murowana Goślina** plac Powstańców Wielkopolskich 9 62-095 Murowana Goślina		
OBIEKT	**BUDOWA ULIC KMICICA, PODBIPIĘTY, OLEŃKI W MUROWANEJ GOŚLINIE WRAZ Z BUDOWĄ SIECI KANALIZACJI DESZCZOWEJ I KANAŁU TECHNOLOGICZNEGO, PRZEBUDOWĄ ISTNIEJĄCEJ SIECI ELEKTROENERGETYCZNEJ ORAZ ROZBUDOWĄ OŚWIETLENIA DROGOWEGO - ETAP I**		
FAZA PROJEKTU	PROJEKT BUDOWLANY		
BRANŻA	SANITARNA, ELEKTRYCZNA, TELEKOMUNIKACYJNA		
TREŚĆ RYSUNKU	PLANSZA ZBIORCZA SIECI - arkusz 1		
	Imię i nazwisko	Numer uprawnień	Podpis
PROJEKTOWAŁ branża sanitarna	mgr inż. Agnieszka Bosacka	137/PW/2002	
PROJEKTOWAŁ branża elektroenergetyczna	mgr inż. Marek Tomala	WKP/0216/POOE/18	
PROJEKTOWAŁ branża telekomunikacyjna	mgr inż. Piotr Zelius	WKP/0406/PWOT/12	

Data	Skala	Numer rysunku	Numer projektu: 277
05.2020	1:500	PZS_02.1	Strona numer: