

BUDYNEK BIUROWY

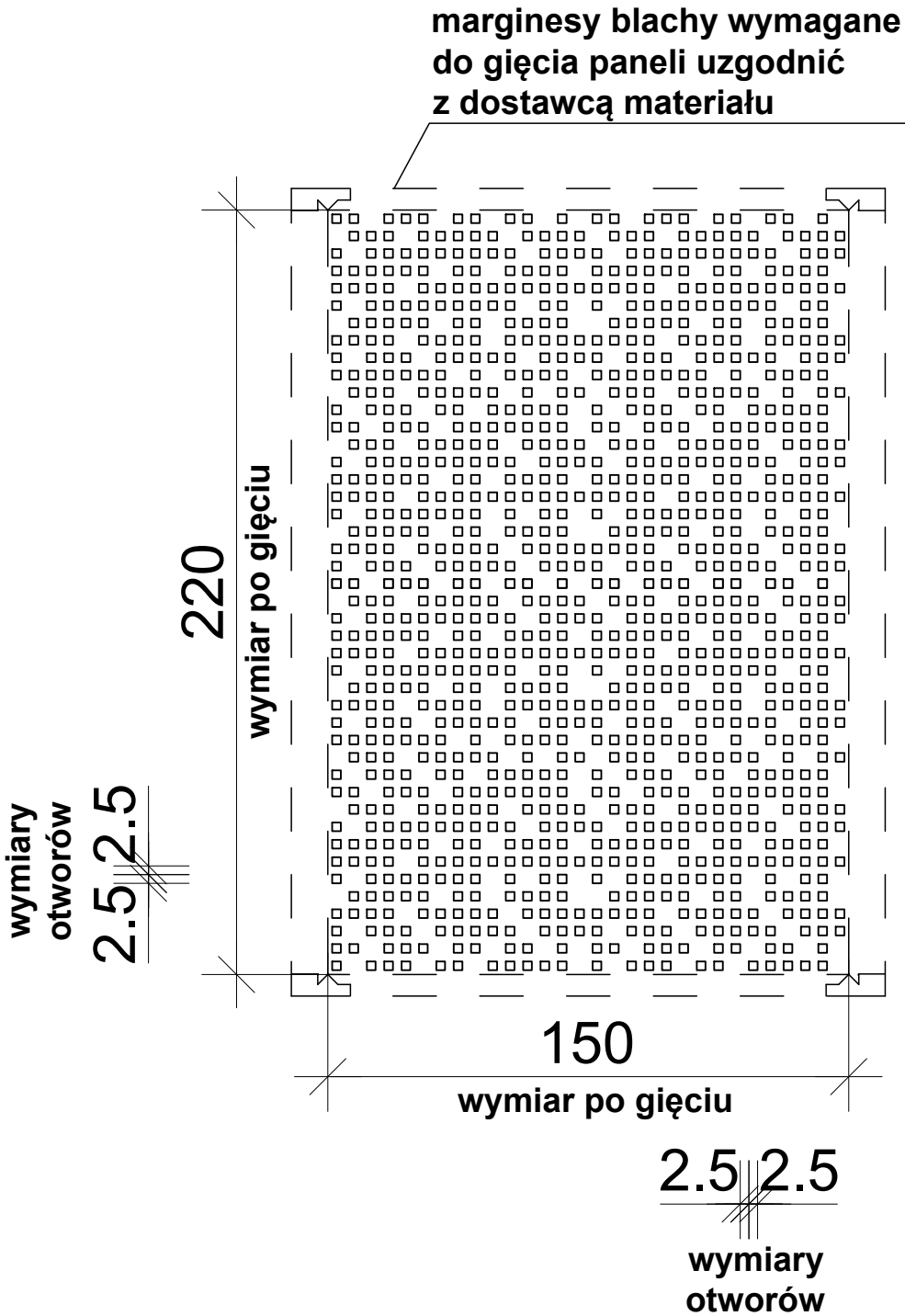
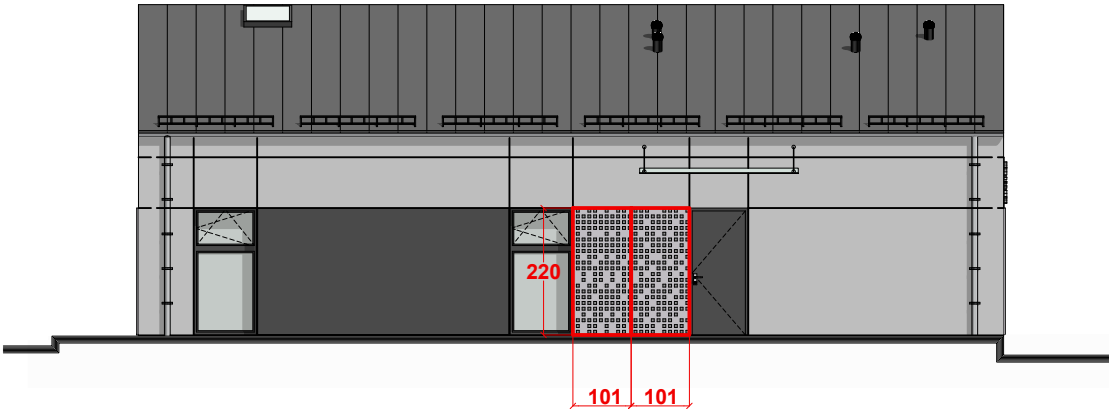
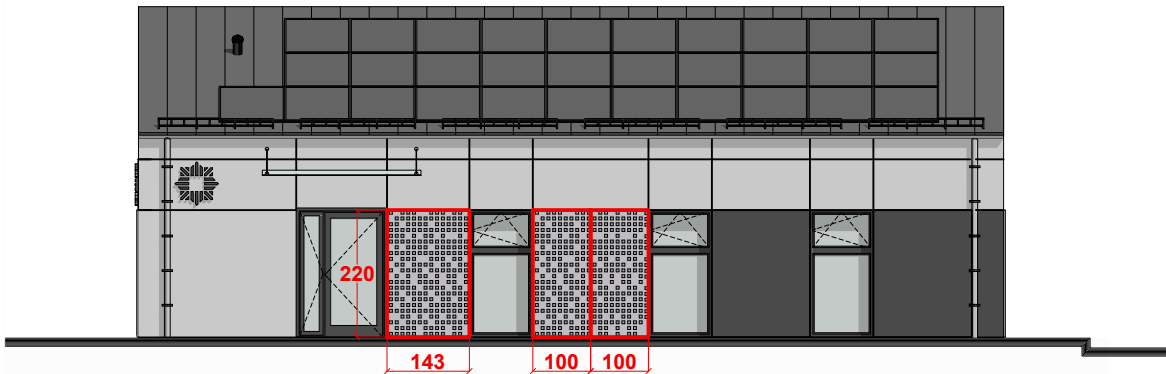
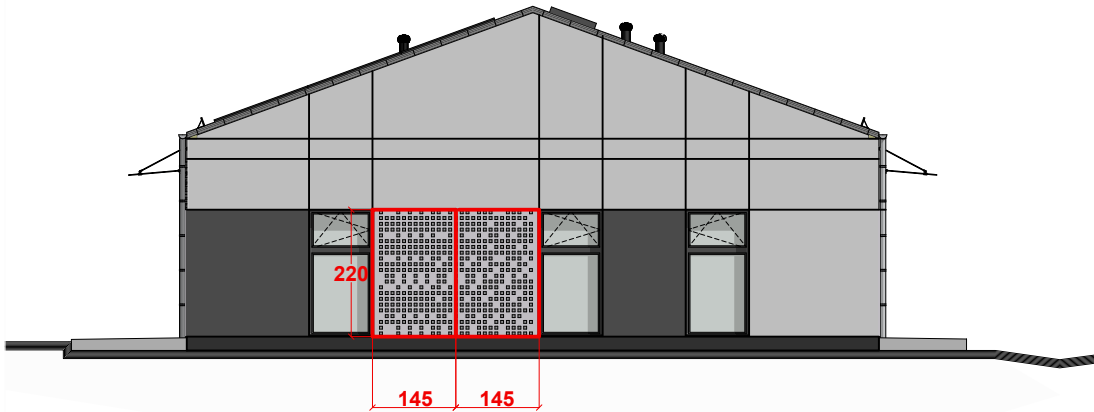
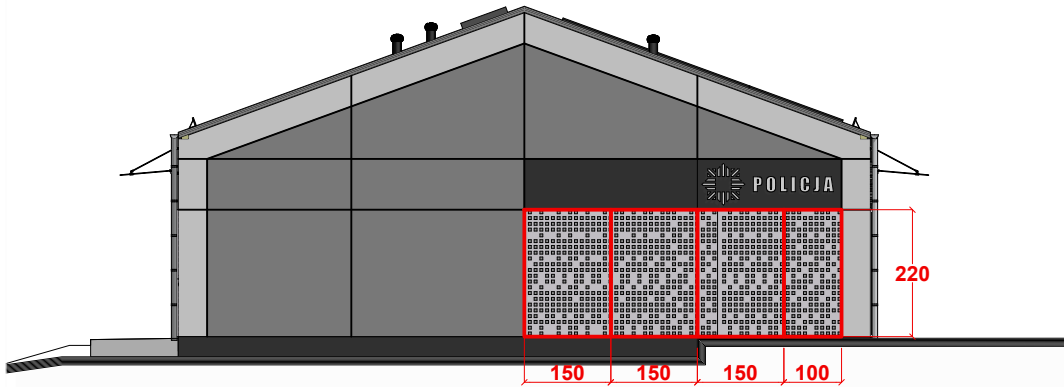

- UWAGA:
- wszystkie wymiary należy zweryfikować na budowie
  - system montażu zgodnie z zaleceniami producenta i dostawcy materiału elewacyjnego
  - próbki materiału przedstawić do akceptacji architektowi

Pracownia architektoniczna arch. Michał Kulczyński ul. Ruczajowa 13 86-005 Ciele tel. 691-895-395 e-mail: P.A.Kulczynski@gmail.com			
NAZWA, ADRES OBIEKTU BUDOWLANEGO: Posterunek Policji: budynek biurowy, budynek garażowo-magazynowy i maszt teleinformatyczny wraz z wewnętrzną i zewnętrzną infrastrukturą towarzyszącą dz. nr ewid. 877/1, obręb Janowice Wielkie, gmina Janowice Wielkie		NAZWA RYSUNKU: SCHEMAT ELEWACJI Z PANELI PERFOROWANYCH	
INWESTOR Komenda Wojewódzka Policji we Wrocławiu ul. Podwale 31-33, 50-040 Wrocław		STADIUM PROJEKTU: PROJEKT WYKONAWCZY	
projektant:	arch. Michał Kulczyński	upr. w specj. architekt KPOKK IARP 85/2012	
sprawdzający:	arch. Roman Romanowicz	upr. w specj. architekt UAN-KZ-7210/259/87	
opracowanie:	arch. Sylwia Jędrzejewska		
branża arch.:	data: 12.01.2024 r.	skala:	nr rys.: 1